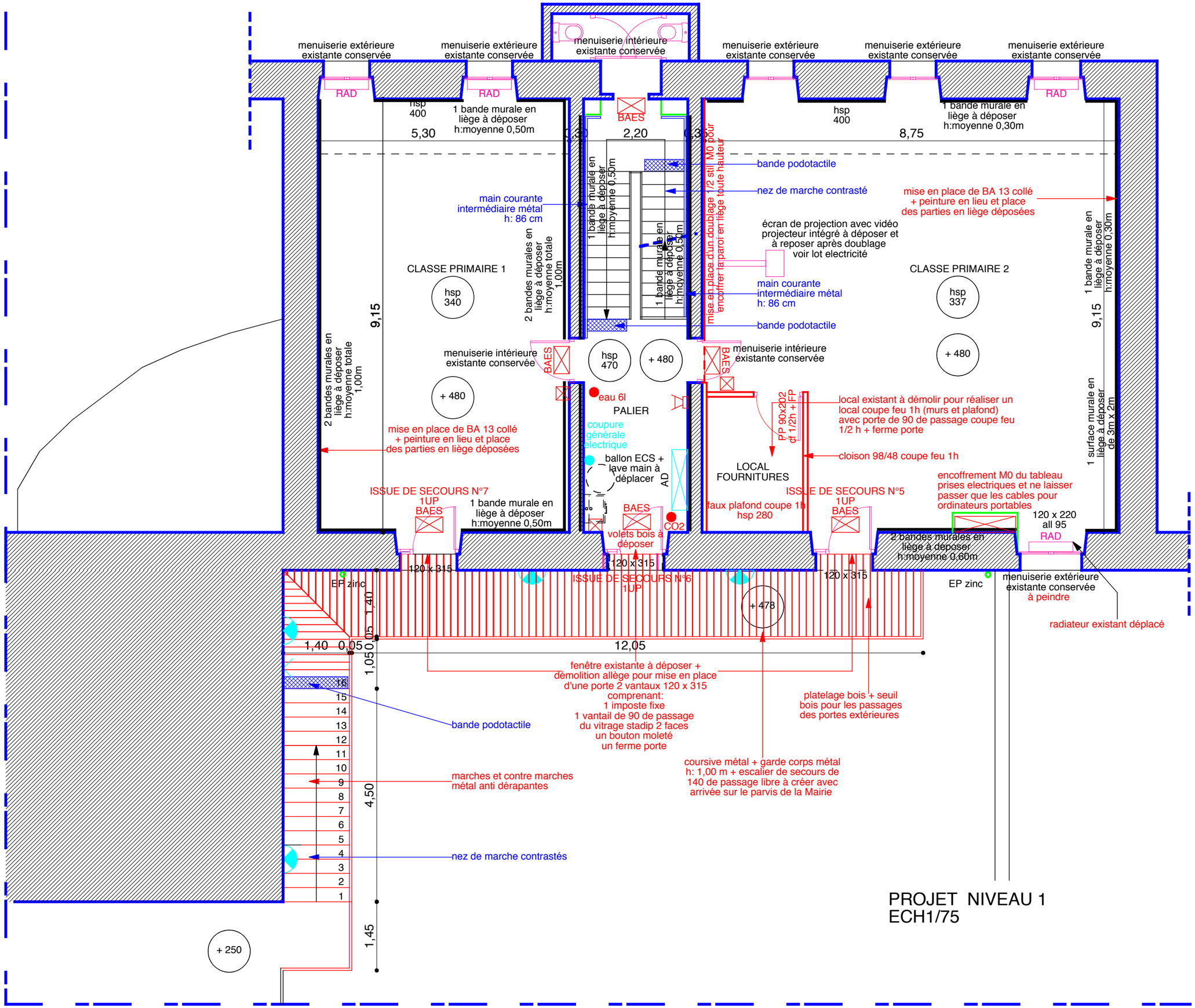

PROJET NIVEAU 1
ECH1/75

LEGENDE EQUIPEMENTS EXISTANTS

BAES	BAES d'évacuation
coupure générale electrique	coupure générale electrique

LEGENDE EQUIPEMENTS A CREER

coupure générale electrique	coupure générale electrique
CO2	extincteur CO2
eau 6l	extincteur eau
BAES	BAES d'évacuation
	diffuseur alarme sonore + signal lumineux
	declencheur manuel alarme incendie
centrale alarme type 4	centrale alarme type 4
	éclairage extérieur
AD	armoire divisionnaire mise aux normes électriques

GENERALITES:

Il est impératif de :

- supprimer les parties en liège collées sur les parois verticales

- de proteger les radiateurs existants afin que les enfants ne puissent pas les toucher

- mise en place de BA 13 collé + peinture en lieu et place des parties en liège déposées

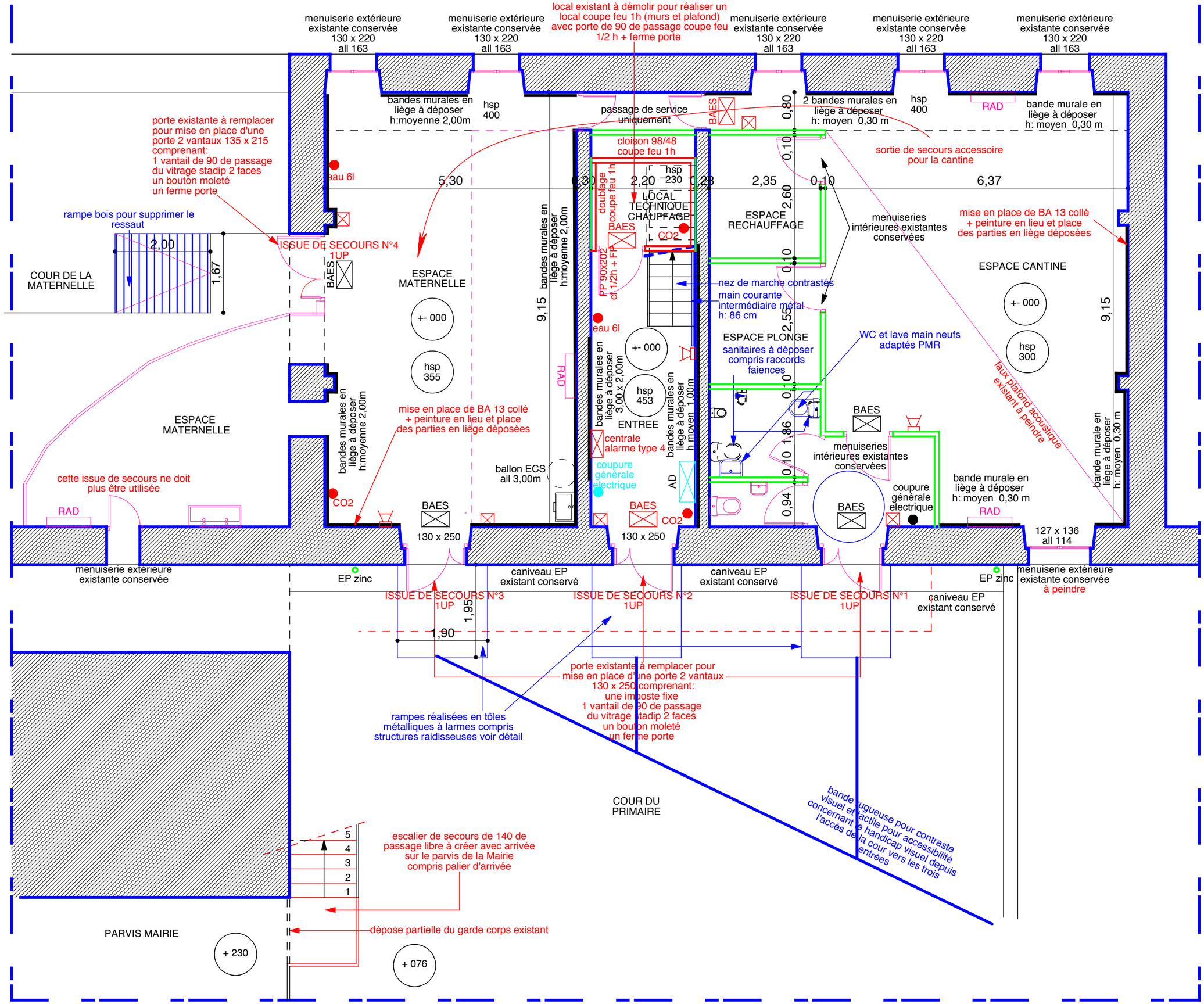

LEGENDE EQUIPEMENTS EXISTANTS

BAES	BAES d'évacuation
coupure générale electrique	coupure générale electrique

LEGENDE EQUIPEMENTS A CREER

coupure générale electrique	coupure générale electrique
CO2	extincteur CO2
eau 6l	extincteur eau
BAES	BAES d'évacuation
	diffuseur alarme sonore + signal lumineux
	declencheur manuel alarme incendie
centrale alarme type 4	centrale alarme type 4
	éclairage extérieur
AD	armoire divisionnaire mise aux normes électriques

GENERALITES:

Il est impératif de :

- supprimer les parties en liège collées sur les parois verticales

- de proteger les radiateurs existants afin que les enfants ne puissent pas les toucher

- ne pas faire dormir les enfants sur la mezzanine qui est considérée comme un étage

- mise en place de BA 13 collé + peinture en lieu et place des parties en liège déposées

PROJET RDC
ECH1/75

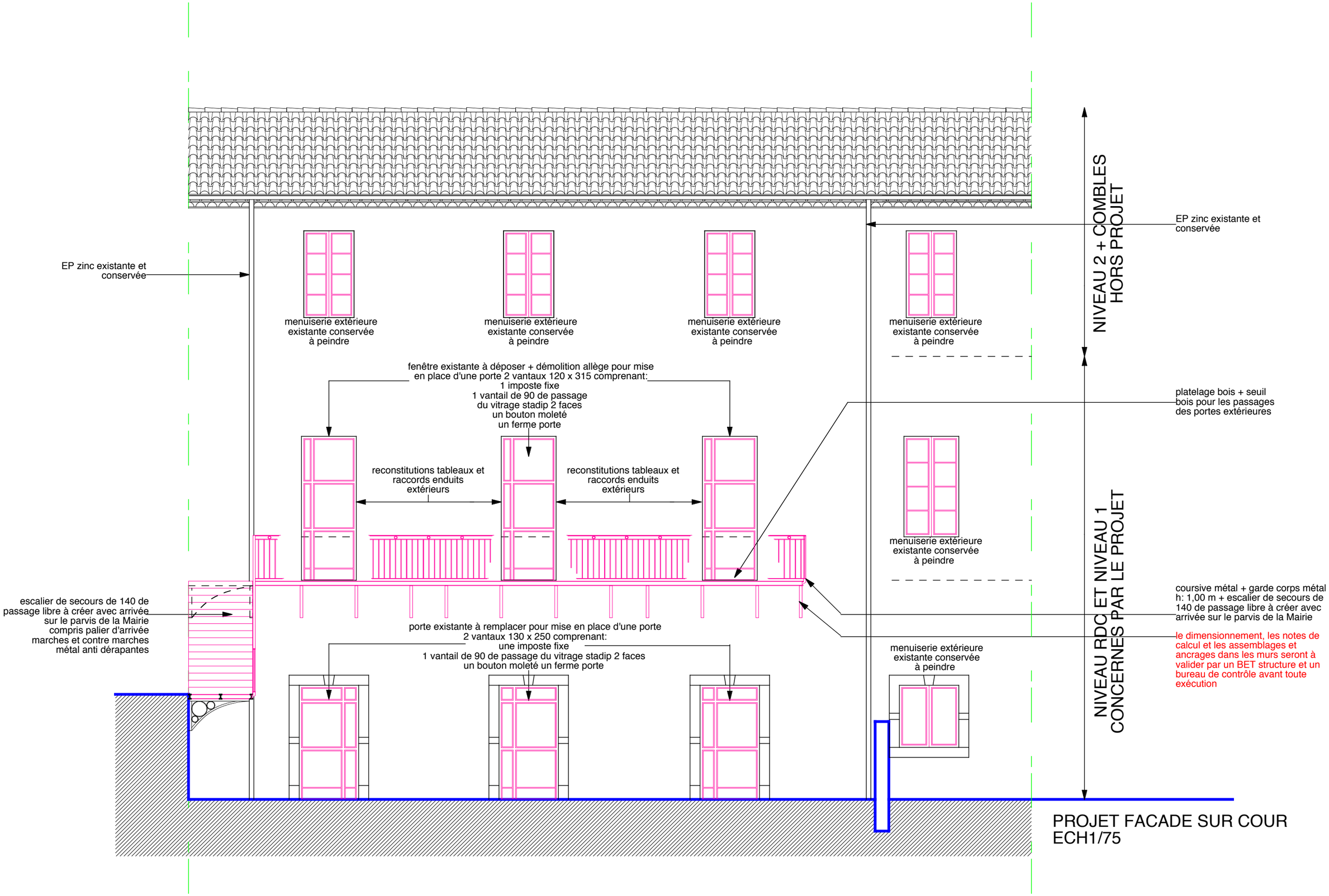
EP zinc existante et conservée
EP zinc existante et conservée
NIVEAU 2 + COMBLES HORS PROJET
menuiserie extérieure existante conservée à peindre
menuiserie extérieure existante conservée à peindre
menuiserie extérieure existante conservée à peindre
menuiserie extérieure existante conservée à peindre
fenêtre existante à déposer + démolition allège pour mise en place d'une porte 2 vantaux 120 x 315 comprenant:
1 imposte fixe
1 vantail de 90 de passage
du vitrage stadip 2 faces
un bouton moleté
un ferme porte
platelage bois + seuil bois pour les passages des portes extérieures
reconstitutions tableaux et raccords enduits extérieurs
reconstitutions tableaux et raccords enduits extérieurs
menuiserie extérieure existante conservée à peindre
NIVEAU RDC ET NIVEAU 1 CONCERNES PAR LE PROJET
escalier de secours de 140 de passage libre à créer avec arrivée sur le parvis de la Mairie compris palier d'arrivée marches et contre marches métal anti dérapantes
coursive métal + garde corps métal h: 1,00 m + escalier de secours de 140 de passage libre à créer avec arrivée sur le parvis de la Mairie
le dimensionnement, les notes de calcul et les assemblages et ancrages dans les murs seront à valider par un BET structure et un bureau de contrôle avant toute exécution
porte existante à remplacer pour mise en place d'une porte 2 vantaux 130 x 250 comprenant:
une imposte fixe
1 vantail de 90 de passage du vitrage stadip 2 faces
un bouton moleté un ferme porte
menuiserie extérieure existante conservée à peindre
PROJET FACADE SUR COUR
ECH1/75